

## SELECTION NATIONALE FOND MONOPLACE

**18 mars 2012**

**Valenciennes**

**étang du Vignoble**

**VUC Canoë-Kayak**

Accès au club :

Base Nautique du Vignoble  
Chemin du halage  
Rue Malplaquet  
59300 Valenciennes

Tél : 03 27 41 89 22  
06 79 68 17 48

E-mail :  
[vuc@univ-valenciennes.fr](mailto:vuc@univ-valenciennes.fr)

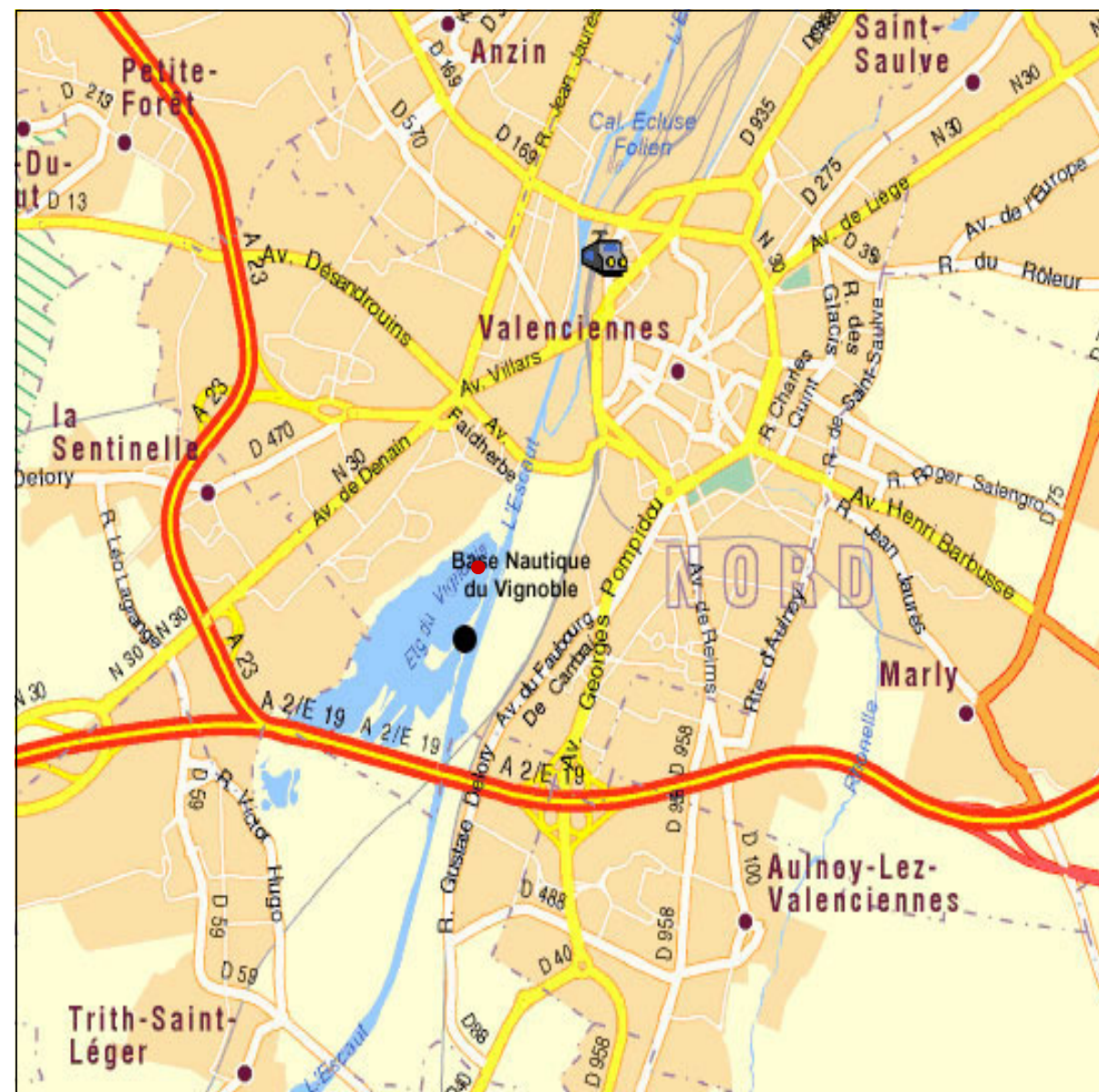

Club :  
VUC  
Canoë-Kayak



Coordonnées GPS:

**N50 20.751 E3 30.323**

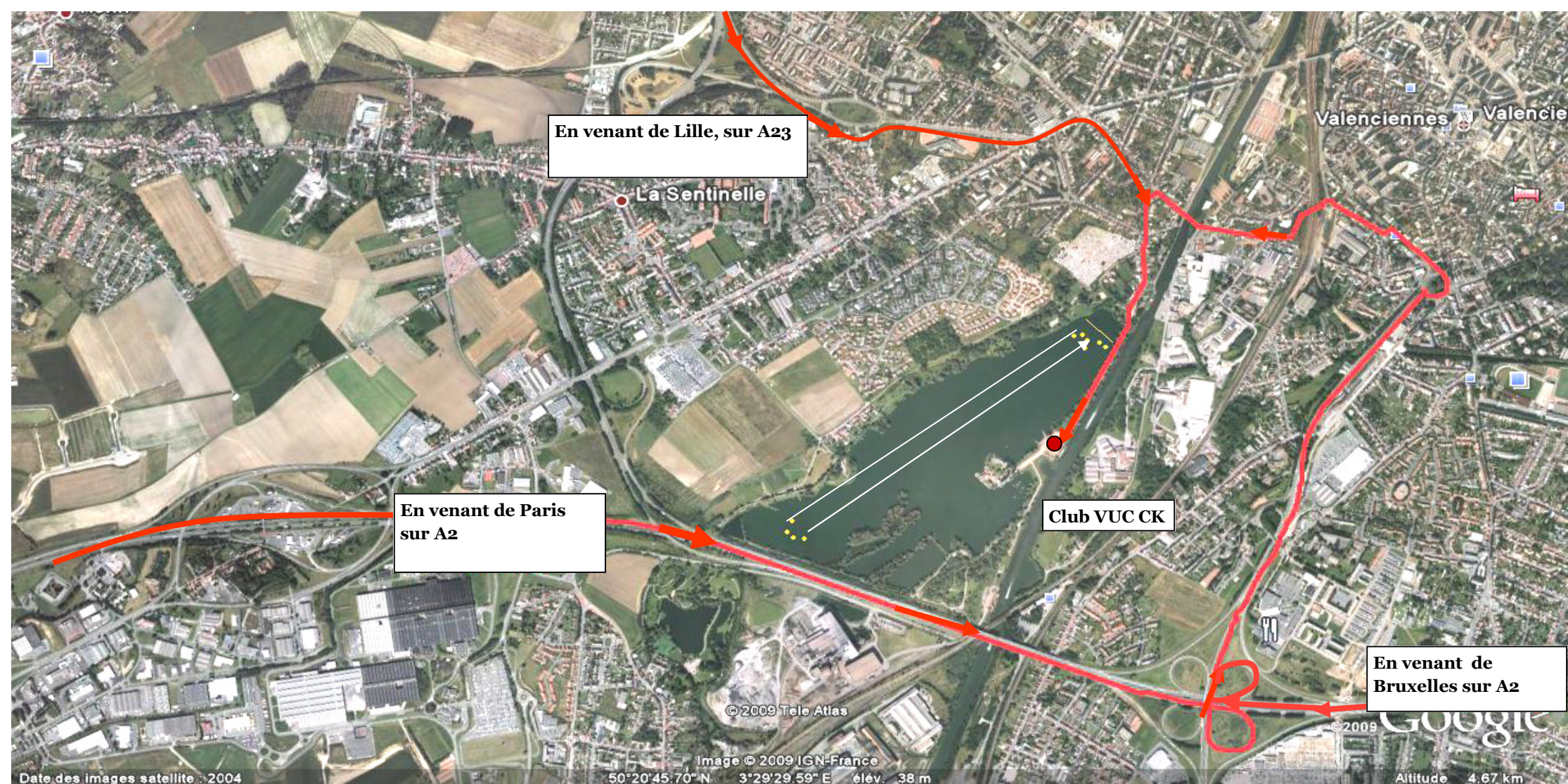

### En venant de Paris ou de Bruxelles sur A2

### En venant de Lille, sur A23

☒ sortie 21 - Valenciennes CENTRE

☒ Place du Canada, 4<sup>e</sup> sortie

Continuer sur : **Boulevard Saly**

☒ Prendre la 2<sup>e</sup> sortie : rue de la Digue

☒ Suivre direction Etang du Vignoble : au rond point Place de la Gare du Faubourg, prendre la 2 sortie : rue du Faubourg de Paris

Continuer sur : Avenue Faidherbe

Après avoir traversé le canal de L'Escaut, prendre la 2 à gauche : rue de Malplaquet , continuer jusqu'au restaurant « Feu au lac », l'étang du Vignoble, Base Nautique, club VUC Canoë-Kayak

☒ Prendre sortie VALENCIENNES-NORD :

☒ 2<sup>e</sup> sortie Continuer sur :

**Rue de Lomprez Prendre D630 / Avenue Dampierre**

☒ : Place Dampierre

☒ : Avenue Faidherbe

☒ : Rue de Malplaquet jusqu'au Restaurant « Feu au lac », étang du Vignoble, Base Nautique, club Canoë-Kayak